



Câmara Municipal de Guarujá

ASSESSORIA DE IMPRENSA

A Tribuna
Domingo, 11 de Outubro de 2009

GUARUJÁ. Aposentados, pensionistas, ex-combatentes, maiores de 65 anos e deficientes podem ter o benefício

Pedidos de isenção de IPTU começam a ser recebidos terça

Clipping Diário

DA REDAÇÃO

A Prefeitura de Guarujá inicia na próxima terça-feira o recebimento de pedidos de isenção de IPTU (Imposto Predial e Territorial Urbano) para o exercício de 2010. O prazo para a dispensa da taxa segue até 30 de novembro.

Tem direito à isenção contribuintes aposentados, pensionistas, portadores de deficiência (física ou mental), ex-combatentes e maiores de 65 anos. O requerente deve ter a renda máxima de cinco salários mínimos e possuir um único imóvel no território nacional.

A solicitação deve ser feita na Divisão de Cadastro Comercial e Imobiliário da Prefeitura (DEARR 3), no Paço Municipal Raphael Vitiello, que fica na Avenida Santos Dumont, 640, Bairro Santo Antônio, ou no Setor de Protocolo Geral do Centro de Cidadania II, na Rua Cunhambebe, 500, em Vicente de Carvalho.

O atendimento nos dois locais será realizado de segunda a sexta-feira, das 10 às 16 horas. No momento do pedido, os requerentes devem estar documentados (veja relação no quadro ao lado)



Os moradores de Guarujá que têm direito à isenção do IPTU em 2010 precisam fazer a solicitação de terça-feira até 30 de novembro

Continua...



Documentos

>>**Capa do carnê**

Cópia do espelho do carnê de IPTU;

>>**Comprovante**

Cópia da declaração de rendimentos, extrato de INSS ou comprovante de recebimentos de proventos de aposentadoria ou pensão previdenciária até o limite de cinco salários mínimos;

>>**Dono**

Cópia do comprovante que garante a propriedade do imóvel;

>>**Imposto de Renda**

Cópias das declarações de IR de pessoa física referente aos três últimos exercícios ou declaração de isento;

>>**Cópias**

do RG, CPF, (frente e verso) de uma conta de luz; (frente e verso) da taxa de condomínio dos últimos três meses; da certidão de casamento;

>>**Morte**

No caso de viúvo (a), apresentar cópia da certidão de óbito do (a) falecido (a);

>>**Representação**

No caso de procuração, que precisa estar atualizada, é necessária cópia do RG do procurador. No caso de ex-combatente, apresentar declaração comprobatória e requerimento devidamente preenchido com assinatura de duas testemunhas. No caso de deficientes, declaração de incapacidade para a atividade laborativa e certidão de sentença de interdição registrada no Cartório de Registro Civil de Pessoas Naturais.



A imagem da semana

A imagem da semana é do repórter-fotográfico Edison Baraçal, publicada na matéria sobre a explosão na balsa FB-24, em Vicente de Carvalho. A foto foi feita com a câmera Nikon D200, lente 18-35mm, abertura 8.0, velocidade 250 e ISO 200.





SOLIDARIEDADE

Quiosqueiros doam mil quilos de arroz

DA REDAÇÃO

Cerca de 100 proprietários de quiosques de Guarujá farão a doação de mil quilos de arroz ao Fundo Social de Solidariedade (FSS) do Município. A ação será realizada amanhã, às 14 horas, na orla da Praia da Enseada.

Cada quiosqueiro contribuirá com dez quilos de arroz. Os sacos ficarão dispostos em forma de pirâmide, a fim de chamar a atenção das pessoas a participarem da campanha, batizada de Arroz para Todos.

Uma roda de samba também promete animar o público. De acordo com os organizadores da iniciativa, a ideia, a partir desta primeira edição da campanha, é repetir a ação mensalmente. Porém, variando os itens arrecadados, conforme a necessidade do Fundo Social de Solidariedade.

EDISON BARAÇAL

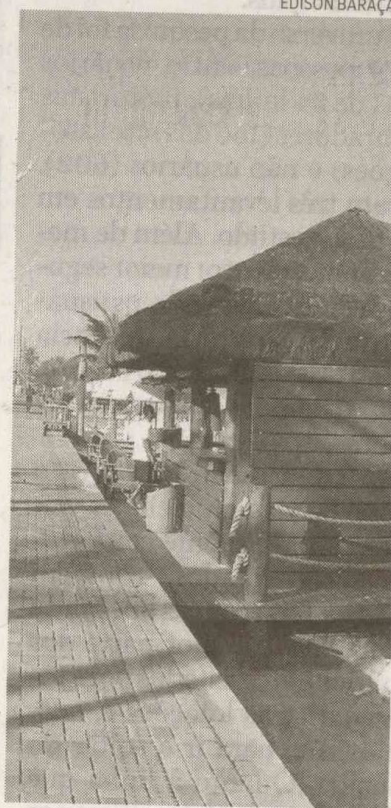

Ação é dos quiosques da Enseada



Câmara Municipal de Guarujá

ASSESSORIA DE IMPRENSA

Expresso Popular
Domingo, 11 de Outubro de 2009



Enquanto os usuários lotavam o saguão de espera do terminal de Vicente de Carvalho...



As duas barcas com maior capacidade estavam paradas: uma quebrada e outra esperando reforma

LANCHAS QUEBRAM E POVÃO SOFRE

Continua...



Pouco antes das 8h de sexta, em pleno horário de pico, houve confusão e muita fila no terminal de Vicente de Carvalho

MARCELO LUIS

Usuários da travessia de barcas entre Vicente de Carvalho e Santos enfrentaram muitas dificuldades e um princípio de tumulto na manhã de sexta-feira. O motivo foi a quebra das lanchas Adhemar de Barros, com capacidade para 579 passagerei-

ros, e da recém-reformada Canéu, que transporta 178 pessoas.

Por volta de 7h40, em pleno horário de pico, apenas as embarcações Itapeima, com capacidade para 185 passageiros, e Cubatão, que transporta 190 usuários, estavam em operação. Para complicar ainda mais, além das duas barcas que tiveram problemas mecânicos, a lancha

Paicarâ, cuja lotação é de 674 passageiros, foi encostada para reforma.

Diante de tudo isso, a fila de usuários no lado de Vicente de Carvalho chegou à linha férrea que corta a Avenida Thiago Ferreira. Revoltados com a situação, alguns passageiros ficaram exaltados e houve empurra-empurra. O saguão de espera do terminal de Vicente de Carvalho ficou lotado e, segundo algumas testemunhas, as catracas foram bloqueadas para que ninguém mais entrasse.

"O pessoal ficou revoltado porque iria chegar tarde no trabalho. Chamaram até a polícia. Vieram

quatro viaturas", disse o comerciante José Valter Enéas Costa, que trabalha perto da estação e presenciou os momentos de tensão.

O contínuo Henrique Gois Dias, que mora no Jardim Progresso, em Vicente de Carvalho, e trabalha no Centro de Santos, diz que chegou ao serviço com meia hora de atraso. "Foi um caos. Esperei trinta minutos para embarcar. Sem contar o desconforto, já que a barca veio lotada".

Às 9h40, a demora para embarcar no lado de Vicente de Carvalho ainda podia

ser constatada: em média, 25 minutos de espera, o dobro do tempo normal.

Em nota enviada ao Expresso Popular no início da tarde, a assessoria de imprensa da Dersa informou que a situação na travessia de barcas já tinha sido normalizada, com o retorno das lanchas Adhemar de Barros e Canéu às operações. De acordo com a Dersa, a Adhemar de Barros precisou sair de operação durante a manhã em função de uma avaria me-

cânica. Já na Canéu o problema foi em um dos novos motores.

Embora o Expresso tenha constatado uma demora de 25 minutos para o embarque na estação de Vicente de Carvalho, a Dersa informou que houve um aumento do tempo de espera de 12 para 20 minutos no horário de pico, entre 7h30h e 9h. Por dia, cerca de 16 mil pessoas utilizam a travessia de barcas entre Santos e Vicente de Carvalho.

Opiniões

"A fila estava perto dos trilhos do trem. A barca Paicarâ não estava funcionando e fiquei esperando uns 40 minutos para embarcar. Geralmente, leva uns 10 minutos".

Cláudio Alves de Araújo Júnior, 25 anos, gesseiro, Vila Aurea, Vicente de Carvalho



"Hoje eu esperei mais de 20 minutos para conseguir embarcar lá em Vicente de Carvalho. Geralmente não demora tanto assim. A barca também veio lotada".

Nilda Martins, 52 anos, dona de casa, Santa Clara, Guarujá

